



**DEFENCE  
SECURITY**

**3. - 5. 10. 2023**

**Žiadame vystavovateľov, ktorí si neobjednali realizáciu výstavných expozícií u organizátora, aby oboznámili realizátora s týmito Organizačnými pokynmi.**

# **ORGANIZAČNÉ POKYNY**

Pre montáž, priebeh výstavnej akcie a demontáž  
(Dôležité informácie pre vystavovateľov a realizátorov výstavných expozícií)



**INCHEBA  
EXPO BRATISLAVA**



## TERMÍNOVNÍK A OBSAH

### TERMÍNOVNÍK PRÍPRAVY VÝSTAVNEJ AKCIE

TERMÍN UZÁVIERKY	OBSAH ČINNOSTI
15.08.2023	objednať vystavovateľské pozvánky
15.08.2023	objednať realizáciu výstavnej expozície
15.08.2023	objednať nábytok a vybavenie
15.08.2023	objednať prívody elektrickej energie a prívody vody
15.08.2023	objednať preukazy, parkovacie karty
15.08.2023	objednať pripojenia na internet, telefón, fax
15.08.2023	objednať hostesky, tlmočenie
15.08.2023	objednať stráženie, upratovanie
15.08.2023	objednať špedičné a manipulačné služby
15.08.2023	odovzdať projektovú dokumentáciu na schválenie
29.09.2023	začiatok montáže
02.10.2023	koniec montáže
03.10.2023	začiatok konania výstavnej akcie
05.10.2023	koniec výstavnej akcie
05.10.2023	začiatok demontáže
07.10.2023	koniec demontáže

Objednané služby počas montáže budú faktúrované s príplatkom 50%.  
Organizátor si vyhradzuje právo objednávku služieb po termíne uzávierky odmietnuť.

### OBSAH

TERMÍNOVNÍK	str. 2	3. DEMONTÁŽ	str. 9
VŠEOBECNÉ PRAVIDLÁ	str. 3	A/ Prevádzková doba	
1. MONTÁŽ	str. 6	B/ Vstup do výstavného areálu	
A/ Prevádzková doba		C/ Vjazd do výstavného areálu	
B/ Vstup do výstavného areálu		D/ Parkovanie	
C/ Vjazd do výstavného areálu		E/ Demontáž výstavných expozícií	
D/ Parkovanie		a deinstalácia exponátov	
E/ Technická realizácia výstavných expozícií		4. SLUŽBY, KONTAKTY	str. 10
F/ Dopravné, colné a manipulačné služby		A/ Výstavný servis	
vo výstavnom areáli		B/ Press centrum	
2. PRIEBEH VÝSTAVNEJ AKCIE	str. 8	C/ Protokol	
A/ Prevádzková doba		D/ Telekomunikačné služby	
B/ Vstup do výstavného areálu		E/ Ubytovanie	
C/ Pravidlá pre návštevníka		F/ Gastronomické služby	
D/ Pravidlá pre vystavovateľa			
E/ Vjazd do výstavného areálu			
F/ Parkovanie			



# VŠEOBECNÉ PRAVIDLÁ

Dovoľujeme si Vás upozorniť na najdôležitejšie pravidlá pri montáži, demontáži a dobe konania výstavnej akcie. Prosíme Vás, aby ste sa v záujme plynulého a obojstranne príjemného priebehu všetkých uvedených etáp dôkladne oboznámili so Všeobecnými podmienkami účasti, ktoré sú súčasťou Závaznej prihlášky a ktoré ste sa svojim podpisom zaviazali rešpektovať.



## I. TECHNICKÁ REALIZÁCIA VÝSTAVNÝCH EXPOZÍCIÍ

A/ **Technickú realizáciu výstavných expozícií zabezpečuje organizátor, ktorý Vám poskytne kompletný servis:**

- >>> bezplatné spracovanie úvodného projektu vrátane cenovej kalkulácie
- >>> kreativitu a flexibilitu priestorového riešenia výstavnej expozície vrátane grafických návrhov
- >>> komplexné zabezpečenie realizácie projektu výstavnej expozície
  - typové výstavné expozície zo skladačkových prvkov (Octanorm, Maxima, Kvartex)
  - atypické výstavné expozície z typových prvkov
  - poschodové výstavné expozície
  - individuálne výstavné expozície

B/ **Vystavovateľ, ktorý si neobjednal technickú realizáciu u organizátora sa zaväzuje:**

- >>> do 15.08.2023 predložiť projektovú dokumentáciu výstavnej expozície na schválenie a vyplnený formulár Schválenie projektovú dokumentácie (Katalóg služieb - formulár č. 18)
- >>> do 15.08.2023 predložiť potvrdenie o realizátorovi výstavnej expozície (Katalóg služieb - formulár 17)
- >>> do začiatku montáže predložiť živnostenské oprávnenie, alebo výpis z Obchodného registra
- >>> do začiatku montáže predložiť menný zoznam všetkých pracovníkov montážnej skupiny vrátane osvedčenia pracovníka, ktorý bude realizovať elektroinštaláciu podľa vyhlášky MPSVaR SR č.508/2009 Z.z. v znení neskorších predpisov a v prípade zväračských prác predložiť zväračský preukaz o spôsobilosti a špeciálne činnosti vyžadujúce špeciálne oprávnenia
- >>> do začiatku montáže predložiť schválenú projektovú dokumentáciu výstavnej expozície (Katalóg služieb - formulár 18) vrátane elektroprojektu
- >>> zložiť kauciu za výstavnú plochu
- >>> predložiť na vyžiadanie doklad o úhrade výstavnej plochy a všetkých objednaných služieb
- >>> predložiť na vyžiadanie doklad o úhrade poplatkov za schválenie projektu, servisný poplatok a revíziu elektroinštalácie fakturované na realizátora
- >>> **do začiatku montáže predložiť kópiu poistnej zmluvy - poistenie zodpovednosti za škodu spôsobenú vlastnou činnosťou** podľa článku XI. bod 2 Všeobecných podmienok účasti
- >>> prevziať výstavnú plochu od organizátora a po skončení demontáže odovzdať výstavnú plochu v pôvodnom stave
- >>> realizátor - vystavovateľ je povinný predložiť pri registrácii platnú revíziu správu o ochrannom a izolačnom stave el.strojov, prístrojov a zariadení, ktoré bude používať počas montáže, priebehu akcie a demontáže
- >>> dodržať všetky ustanovenia Všeobecných podmienok účasti a Technicko-bezpečnostných predpisov

## II. PRAVIDLÁ PRE DOPRAVU



Vstup do výstavného areálu dopravnými prostriedkami je cez vjazdovú bránu na miesta určené organizátorom podľa umiestnenia výstavnej expozície. Vjazd pre vystavovateľov/realizátorov je možný po úhrade denného parkovného, alebo s parkovacím preukazom. Vodiči sú povinní rešpektovať pokyny strážnej služby. Motorové vozidlá musia vo výstavnom areáli dodržiavať dopravné značenia. **Motorové vozidlá môžu parkovať vo výstavnom areáli iba počas prevádzkovej doby určenej pre montáž, priebeh výstavnej akcie a demontáž.** Vjazd do výstavnej haly s motorovými vozidlami je zakázaný. Porušenie je pokutované čiastkou 200,- EUR.



## VŠEOBECNÉ PRAVIDLÁ

### III. MONTÁŽ NA PRENAJATEJ VÝSTAVNEJ PLOCHE



Vystavovateľ/realizátor sa zaväzuje vykonávať montáž výstavnej expozície a mať uložený montážny materiál a exponáty na prenajatej výstavnej ploche. Obsadenie priestoru mimo prenajatej výstavnej plochy je možné na základe písomnej žiadosti doručenej organizátorovi najneskôr 10 dní pred začiatkom montáže za poplatok 20,- EUR /m<sup>2</sup>/hod. Organizátor si vyhradzuje výlučné právo určiť miesto mimo prenajatej výstavnej plochy, alebo nepovoliť obsadenie priestoru mimo prenajatej výstavnej plochy. Montážne práce v dňoch konania výstavnej akcie sú zakázané.

### IV. NAVÁŽANIE



Navážanie výstavných expozícií, exponátov a montážneho materiálu sa uskutočňuje cez bránu určenú organizátorom. V prípade požiadavky vystavovateľa/realizátora na otvorenie brány v blízkosti jeho výstavnej plochy, organizátor zabezpečí túto službu za poplatok 10,- EUR.

### V. ÚPRAVY MATERIÁLOV VO VÝSTAVNEJ EXPOZÍCI



Vystavovateľ/realizátor sa zaväzuje všetky úpravy materiálov, ktoré tvoria akýkoľvek odpad realizovať iba na organizátorom určenom mieste za stanovených podmienok. **Vyrábať časti výstavných expozícií, prášiť, brúsiť, frézovať, alebo inak obťažovať ostatných vystavovateľov/realizátorov je vo výstavných halách zakázané a bude sankčne postihované.** Vystavovateľ/realizátor výstavnej expozície sa zaväzuje vopred objednať určené miesto na prípravu a úpravu materiálu. Organizátor stanoví poplatok za určené miesto individuálne, podľa rozsahu výstavnej akcie a rozsahu úpravy.

### VI. ODPAD PRI MONTÁŽI A DEMONTÁŽI



Vystavovateľ/realizátor sa zaväzuje akýkoľvek odpad, ktorý vznikne počas realizácie výstavnej expozície odstrániť. Vzniknutý odpad z montážnej činnosti sa zaväzuje odstraňovať denne, alebo požiadať o túto službu organizátora za úhradu.

### VII. USKLADNENIE OBALOV A MONTÁŽNYCH MATERIÁLOV



Vystavovateľ/realizátor sa zaväzuje obaly a montážny materiál uložiť v skladových priestoroch organizátora, resp. odviezť z výstavného areálu. V prípade nedodržania týchto pokynov, organizátor odvezie a uskladní obaly a montážny materiál na náklady vystavovateľa/realizátora.



# VŠEOBECNÉ PRAVIDLÁ

## VIII. OSVETLENIE HÁL



Priestorové osvetlenie výstavných hál bude zapnuté v čase montáže alebo demontáže a bude vypnuté 10 minút po ukončení doby montáže, alebo demontáže.

## IX. ODOVZDANIE PLOCHY PRI DEMONTÁŽI



Vystavovateľ/realizátor sa zaväzuje odovzdať výstavnú plochu po demontáži výstavnej expozície v pôvodnom stave organizátorovi. V prípade poškodenia výstavnej plochy sa zaväzuje uhradiť náklady na jej opravu.

## X. DOPLNENIE PROPAGAČNÝCH MATERIÁLOV



Doplnenie propagačných materiálov je možné v priebehu výstavnej akcie denne, v čase od 8,00 h do 9,00 h (3. 10.), od 9,00 h do 10,00 h (4. - 5. 10.) a od 18,00 do 19,00 h. Vstup do haly zabezpečí organizátor na základe vystavovateľského preukazu.

## XI. STRÁŽENIE EXPOZÍCIE A POISTENIE EXPONÁTOV



Organizátor nezodpovedá za poškodenie a straty výstavných exponátov. Organizátor odporúča individuálne stráženie expozícií (viď. Katalóg služieb - formulár 12), alebo poistenie exponátov a iného hnutelného majetku vystavovateľa/realizátora.



## A PREVÁZKOVÁ DOBA

29. 09. – 01. 10. 2023	8,00 - 20,00 hod.
02. 10. 2023	8,00 - 19,00 hod.

Organizátor si vyhradzuje právo vo výnimočných prípadoch povoliť vystavovateľovi/realizátorovi predčasnú montáž za dohodnutý poplatok. O vydanie povolenia na predčasnú montáž je nutné písomne požiadať najmenej 10 dní pred začiatkom montáže výstavnej akcie, garanta haly.

Organizátor si vyhradzuje právo vo výnimočných prípadoch povoliť vystavovateľovi/realizátorovi predĺženie prevádzkovej doby montáže za dohodnutý poplatok, ak je objednaný minimálne 12 hodín pred koncom montáže v daný deň u garanta haly. V posledný deň montáž nie je možné predĺžiť!!!



## B VSTUP DO VÝSTAVNÉHO AREÁLU

**Registrácia vystavovateľa >>>** vystavovateľ prevezme objednané vystavovateľské preukazy a parkovacie preukazy. **Podmienkou registrácie a vstupu do výstavného areálu je úhrada všetkých faktúr za výstavnú plochu a objednané služby.** V prípade, že sa platba uskutočnila tesne pred termínom registrácie, vystavovateľ sa preukáže výpisom z účtu ako dokladom o zaplatení. Vystavovateľský preukaz oprávňuje vystavovateľa na vstup do výstavného areálu počas montáže, priebehu výstavnej akcie a demontáže. Nárok vystavovateľov na bezplatné preukazy podľa veľkosti výstavnej plochy je špecifikovaný vo formulári č. 14 z Katalógu služieb.

**Registrácia realizátora >>>** podmienkou registrácie realizátora je predloženie potvrdenia o schválení projektovej dokumentácie a elektroprojektu výstavnej expozície odborom projekcie organizátora; úhrada poplatkov za schválenie projektovej dokumentácie výstavnej expozície, servisného poplatku a revízie elektroinštalácie; predloženie menného zoznamu pracovníkov montážnej skupiny, vrátane osvedčenia pracovníka, ktorý realizuje elektroinštaláciu a v prípade zväračských prác zväračského preukazu o spôsobilosti; úhrada výstavnej plochy a objednaných služieb; predloženie revíznej správy o ochrannom a izolačnom stave el. strojov, prístrojov a zariadení, ktoré sa budú používať počas montáže, priebehu výstavnej akcie a demontáže; zloženie kaucie za každú výstavnú plochu; potvrdenia o realizátorovi výstavnej expozície (Katalóg služieb – formulár č.16); živnostenského oprávnenia alebo výpisu z Obchodného registra a potvrdenia o poistení zodpovednosti za škodu spôsobenú vlastnou činnosťou; potvrdenie o poučení dodržiavania Technicko – bezpečnostných predpisov, všeobecných podmienok a Organizačných pokynov. Výška kaucie za výstavnú akciu je stanovená na základe veľkosti objednanej výstavnej plochy nasledovne:

do 50 m<sup>2</sup> 200,- EUR

nad 50 m<sup>2</sup> 500,- EUR

Po splnení týchto podmienok prevezme realizátor objednané montážne preukazy. Realizátor sa zaväzuje nosiť montážne preukazy na viditeľnom mieste. Pri nedodržaní tohto pokynu bude realizátorovi montážny preukaz nenávratne odobratý.

<b>Prevádzková doba registrácie:</b>	29.09.2023	08,00 - 16,00 hod.
	30.09. - 01.10.2023	08,00 - 12,00 hod.
	02.10.2023	08,00 - 16,00 hod.
	03.10.2023	07,00 - 09,00 hod.

<b>Prevádzková doba pokladne:</b>	29.09.2023	08,00 - 16,00 hod.
	30.09. - 01.10.2023	08,00 - 12,00 hod.
	02.10.2023	08,00 - 16,00 hod.
	03.10.2023	07,00 - 09,00 hod.

## C VJAZD DO VÝSTAVNÉHO AREÁLU



Motorové vozidlá musia dodržiavať dopravné značenie a **opustiť výstavný areál každý deň najneskôr do skončenia prevádzkovej doby. Porušenie je pokutované čiastkou 200,- EUR.** Vjazd vlastných manipulačných prostriedkov je zakázaný. Vjazd do výstavného areálu výstaviska je cez vjazdovú bránu pri predložení vystavovateľského alebo montážneho preukazu za úhradu parkovného alebo zakúpenia parkovacieho preukazu.

## D PARKOVANIE



Parkovanie vozidiel vo výstavnom areáli po skončení prevádzkovej doby je povolené po nahlásení a úhrade parkovného na vyhradenom parkovisku. Parkovanie a vjazd vozidiel do výstavných hál je zakázaný. Pravidlá pre dopravu a parkovanie sa riadia podľa parkovacieho poriadku!

## E TECHNICKÁ REALIZÁCIA VÝSTAVNÝCH EXPOZÍCIÍ



Vystavovateľ/realizátor sa zaväzuje dodržať všetky ustanovenia Všeobecných podmienok účasti, Organizačných pokynov a Technicko-bezpečnostných predpisov. V prípade ich porušenia nebude umožnený vstup do výstavnej expozície vybudovaním zásteny a budú odpojené všetky technické privody.

Pri revízii výstavnej expozície musí vystavovateľ revíznemu technikovi a povereným zástupcom organizátora umožniť prehliadku expozície. **V posledný deň montáže, nie je možné vykonávať montážne práce, ktorá vytvárajú prach, piliny alebo farebný aerosól.**

Elektroinštalačné a zvaračské práce môže vykonávať iba pracovník, ktorý vlastní oprávnenie na tieto práce podľa vyhlášky MPSVaR SR č. 508/2009 Z.z. v znení neskorších predpisov resp. vlastní preukaz o spôsobilosti na zvaračské práce. Zvaračské práce je možné realizovať len po písomnom odsúhlasení organizátora a sú realizované na organizátorom určenom pracovnom mieste.

## F DOPRAVNÉ, COLNÉ A MANIPULAČNÉ SLUŽBY VO VÝSTAVNOM AREÁLI



Organizátor poskytuje vystavovateľom/realizátorom výhradné špedičné služby a sprostredkuje výstavné colné služby.

Vystavovateľ/realizátor sa zaväzuje obaly a montážny materiál uložiť v skladových priestoroch organizátora, resp. odviezť z výstavného areálu. V prípade nedodržania týchto pokynov, organizátor odvezie a uskladní obaly a montážny materiál na náklady vystavovateľa/realizátora.

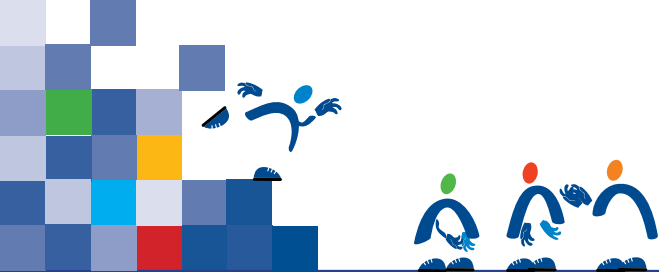

## PRIEBEH VÝSTAVNEJ AKCIE

### A PREVÁDZKOVÁ DOBA



03. 10. 2023	09,00 -18,00 hod.
04. 10. 2023	10,00 -18,00 hod.
05. 10. 2023	10,00 -16,00 hod.

### B VSTUP DO VÝSTAVNÉHO AREÁLU



Vystavovateľský preukaz oprávňuje na vstup do výstavného areálu počas prevádzkovej doby výstavnej akcie 1 hodinu pred otvorením a 1 hodinu po ukončení výstavnej akcie. Prvý deň veľtrhu (03.10.) je vstup pre vystavovateľov povolený od 7,00 hod. Nárok vystavovateľov na bezplatné preukazy podľa veľkosti výstavnej plochy je špecifikovaný vo formulári č. 14 z Katalógu služieb. Vystavovateľské preukazy je možné si zakúpiť pri registračnom pulte v hotovosti podľa platného cenníka výstavnej akcie.

Vystavovateľský preukaz je neprenosný a platí pre vstup jednej osoby do výstavného areálu. Pri nedodržaní tohto pokynu bude vystavovateľovi vystavovateľský preukaz nenávratne odobratý.

### C PRAVIDLÁ PRE NÁVŠTEVNÍKA



Počas výstavnej akcie je zakázané pohybovať sa vo výstavnom areáli na bicykli, skatebode, kolieskových korčuľach, dvojkolesových samovyvažovacích vozidlách a je povinný sa riadiť návštevníckym poriadkom.

### D PRAVIDLÁ PRE VYSTAVOVATEĽA



Vystavovateľ je povinný pred odchodom z expozície skontrolovať a vypnúť všetky elektrospotrebiče od el.prúdu a umožniť každodenný prístup po skončení výstavnej doby do priestorov, kde sa nachádzajú el. spotrebiče a zariadenia pracovníkom Incheba, a.s. za účelom kontroly zapojenia. Vystavovateľ má zákaz používať elektrické variče ako náhradu varných konvíc a mikrovlnných rúr.

### E VJAZD DO VÝSTAVNÉHO AREÁLU



Vjazd do výstavného areálu je cez vjazdovú bránu z Viedenskej cesty (spod Nového mosta), na základe zakúpeného príslušného parkovacieho preukazu alebo za úhradu parkovného. Vjazd je povolený len pre osobné a úžitkové automobily do 3,5 t. Vjazd nákladných vozidiel nad 3,5t do výstavného areálu je počas konania výstavnej akcie zakázaný. Posledný deň výstavnej akcie je vjazd týchto vozidiel povolený 1 hodinu po ukončení výstavnej akcie.

### F PARKOVANIE



Vystavovatelia s parkovacími preukazmi majú možnosť parkovať v areáli non-stop aj v noci v dňoch konania výstavnej akcie t.j. od 03. do 05. 10. 2023. Nočné parkovanie je povolené na vyhradenom „nočnom parkovisku“. Vystavovatelia bez parkovacích preukazov si môžu zakúpiť denné parkovanie v sume 8,-€/osobné vozidlo (15,-€ úžitkové vozidlo) na vstupe do areálu. Pokiaľ budú mať záujem o nočné parkovanie môžu si ho objednať u príslušného obchodného garanta vopred v sume 20,-€/noc bez DPH. Parkovanie vo výstavnom areáli je povolené len na vyznačených parkovacích miestach. Parkovanie mimo vyznačených miest je zakázané. Pravidlá pre dopravu a parkovanie sa riadia podľa parkovacieho poriadku!



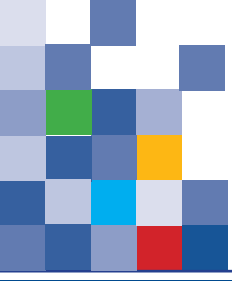

# DEMONTÁŽ

## A PREVÁZKOVÁ DOBA



		Prevádzková doba pokladne	
05. 10. 2023	17,00 - 24,00 hod.	05. 10. 2023	17,00 - 24,00 hod.
06. - 07. 10. 2023	08,00 - 20,00 hod.	06. - 07. 10. 2023	08,00 - 20,00 hod.

### Demontáž nie je možné predĺžiť !!!

Vystavovateľ/realizátor sa zaväzuje dodržať prevádzkovú dobu demontáže. Demontáž výstavnej akcie začína bezprostredne po ukončení výstavnej akcie. Jednu hodinu po ukončení výstavnej akcie začína navážanie prázdnych obalov uskladnených v skladových priestoroch organizátora. Jednu hodinu po ukončení výstavnej akcie budú odpojené všetky technické príruby (elektrina, voda a stlačený vzduch).

## B VSTUP DO VÝSTAVNÉHO AREÁLU



Vstup do výstavného areálu je možný u vystavovateľov/realizátorov na základe vystavovateľských, resp. montážnych preukazov, ktoré vystavovateľ/realizátor už použil počas montáže a sú platné aj v čase demontáže.

## C VJAZD DO VÝSTAVNÉHO AREÁLU



Motorové vozidlá musia dodržiavať dopravné značenie a opustiť areál výstavniska každý deň najneskôr do skončenia prevádzkovej doby. Porušenie je pokutované čiastkou 200,- EUR . Vjazd vlastných manipulačných prostriedkov je zakázaný. Vjazd do výstavného areálu je cez vjazdovú bránu z Viedenskej cesty (spod Nového mosta) pri predložení vystavovateľského alebo montážneho preukazu za úhradu parkovného alebo zakúpenia parkovacieho preukazu.

## D PARKOVANIE



Parkovanie vozidiel vo výstavnom areáli po skončení prevádzkovej doby je povolené po nahlásení a úhrade parkovného na vyhradenom parkovisku. Parkovanie a vjazd vozidiel do výstavných hál je zakázaný. Pravidlá pre dopravu a parkovanie sa riadia podľa parkovacieho poriadku!

## E DEMONTÁŽ VÝSTAVNÝCH EXPOZÍCIÍ A DEINŠTALÁCIA EXPONÁTOV



Vystavovateľ/realizátor sa zaväzuje k termínu ukončenia demontáže ukončiť deinštaláciu a odvoz exponátov. Nedodržanie termínu sa bude riadiť v zmysle článku IV. Všeobecných podmienok účasti. Ďalej sa zaväzuje ukončiť demontáž a odvoz výstavnej expozície, odovzdať výstavnú plochu v pôvodnom stave poverenému technikovi haly, ktorý na základe obhliadky plochy potvrdí doklad o vrátení kaucie. V prípade poškodenia výstavnej plochy sa vystavovateľ/realizátor zaväzuje uhradiť náklady na jej opravu. Vystavovateľ, ktorému zabezpečil realizáciu výstavnej expozície organizátor a mal zapožičané vybavenie, sa zaväzuje po skončení výstavnej akcie výstavnú expozíciu a vybavenie protokolárne odovzdať poverenému organizačnému pracovníkovi organizátora.

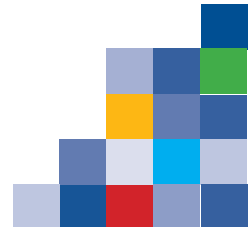

## SLUŽBY, KONTAKTY

### ORGANIZAČNÉ ZABEZPEČENIE VÝSTAVNEJ AKCIE

Manažér výstavnej akcie	>>>	Ernest Nagy T +421-2-6727 2588 E enagy@incheba.sk	M +421-903-464 920,
Garant hál      Hala B/D	>>>	Martina Šubová T +421-2-6727 2128 E msubova@incheba.sk	M +421-911-100 715

### A VÝSTAVNÝ SERVIS



- sa nachádza vo vstupnom priestore haly A1 a poskytuje nasledovné služby:
- faxovanie, kopírovanie - za úhradu v hotovosti
  - nahlásenie a odstraňovanie porúch počas výstavnej akcie

Peter Majerský - technik haly      >>>      M +421-911-103 629

### B KATALÓG VYSTAVOVATEĽOV



- predaj katalógov pri vstupe v pokladni,
- katalógy budú vystavovateľom doručené na výstavnú expozíciu v prvý deň výstavnej akcie

#### Inzercia a zápis vystavovateľov v katalógu vystavovateľov

Eva Hájková      >>>      T +420-703-181 973      E ehajkova@cskatalogy.cz

### C PRESS CENTRUM



Hala A1 - akreditácia, služby novinárom, redakcia veľtržných novín  
Press centrum      >>>      T +421-2-6727 2177

Hovorkyňa: Martina Macková      >>>      T +421-2-6727 3345      M +421-911-100 726

### D PROTOKOL



- Expo Club - 2. poschodie
- vstup oficiálnych hostí na výstavnú akciu
  - vstup VIP hostí na výstavnú akciu

sekretariát generálneho riaditeľa      >>>      T +421-2-6727 3332      M +421-903-204 454      E sgr@incheba.sk

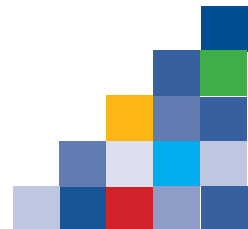

## SLUŽBY, KONTAKTY

### D TELEKOMUNIKAČNÉ SLUŽBY - INTERNET



Telekomunikačné služby-internet

Manažér IT: Jaroslav Suja >>> T +421-2-6727 2126 M +421-911-100 729

Telekomunikačné služby-ISDN, analógová linka

Andrej Klein >>> T +421-2-6727 2783 M +421-911-100 734

### E UBYTOVANIE



HOTEL EXPO\*\*\*

- apartmány, jedno, dvojlôžkové a trojlôžkové izby
- hotelové sejfy
- zmenáreň
- obchodné a rokovacie priestory s kompletným servisom
- úschovňa batožín
- telefón, fax, poštové služby
- internetové pripojenie v izbách\*\*\*
- príjem satelitných TV programov
- parkovanie priamo pri hoteli

HOTEL EXPO\*\*\* Ubytovanie v jedno a dvojposteľových izbách a v apartmánoch. Každá izba má vlastnú kúpeľňu s vaňou a WC, TV, rádio, telefón a internet.

Recepcia >>> T +421-2-6727 2542, 3121 E hotel@incheba.sk www.hotelexpo.sk

### F GASTRONOMICKÉ SLUŽBY



- Hotel Expo
- Občerstvenie v halách

Počas výstavnej akcie je možné objednať cateringové služby priamo na stánok

p. Chovan >>> M +421-908 943 222 E info@cocktailtime.sk

ADRESA ORGANIZÁTORA

>>> Incheba, a.s., Viedenská cesta 3-7, 851 01 Bratislava  
T +421-2-6727 2138, 6727 2128,  
E ideb@incheba.sk W www.incheba.sk