



CONECO 2020

radioenergia 25. – 28. 3.

Žiadame vystavovateľov, ktorí si neobjednali realizáciu výstavných expozícií u organizátora, aby oboznámili realizátora s týmito Organizačnými pokynmi.

ORGANIZAČNÉ POKYNY

Pre montáž, priebeh výstavnej akcie a demontáž
(Dôležité informácie pre vystavovateľov a realizátorov výstavných expozícií)



INCHEBA
EXPO BRATISLAVA

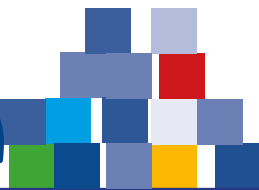

TERMÍNOVNÍK A OBSAH

TERMÍNOVNÍK PRÍPRAVY VÝSTAVNEJ AKCIE

TERMÍN UZÁVIERKY

OBSAH ČINNOSTI

25. 02. 2020	objednať konferenčné miestnosti
25. 02. 2020	objednať vystavovateľské pozvánky
25. 02. 2020	objednať realizáciu výstavnej expozície
25. 02. 2020	objednať nábytok a vybavenie
25. 02. 2020	objednať prívody elektrickej energie a prívody vody
25. 02. 2020	odovzdať projektovú dokumentáciu na schválenie
25. 02. 2020	objednať preukazy, parkovacie karty
25. 02. 2020	objednať pripojenia na internet, telefón, fax
25. 02. 2020	objednať hostesky, tlmočenie
25. 02. 2020	objednať stráženie, upratovanie
25. 02. 2020	objednať špedičné a manipulačné služby
21. 03. 2020	začiatok montáže
24. 03. 2020	koniec montáže
25. 03. 2020	začiatok konania výstavnej akcie
28. 03. 2020	koniec výstavnej akcie
28. 03. 2020	začiatok demontáže
30. 03. 2020	koniec demontáže

Objednané služby počas montáže budú fakturované s príplatkom 50%.

OBSAH

TERMÍNOVNÍK	str. 2	3. DEMONTÁŽ	str. 9
VŠEOBECNÉ PRAVIDLÁ	str. 3	A/ Prevádzková doba	
1. MONTÁŽ	str. 6	B/ Vstup do výstavného areálu	
A/ Prevádzková doba		C/ Vjazd do výstavného areálu	
B/ Vstup do výstavného areálu		D/ Parkovanie	
C/ Vjazd do výstavného areálu		E/ Demontáž výstavných expozícií	
D/ Parkovanie		a deinštalácia exponátov	
E/ Technická realizácia výstavných expozícií		4. SLUŽBY, KONTAKTY	str. 10
F/ Dopravné, colné a manipulačné služby vo výstavnom areáli		A/ Výstavný servis	
2. PRIEBEH VÝSTAVNEJ AKCIE	str. 8	B/ Katalóg vystavovateľov	
A/ Prevádzková doba		C/ Press centrum	
B/ Vstup do výstavného areálu		D/ Protokol	
C/ Pohyb vo výstavnom areáli		E/ Telekomunikačné služby	
D/ Vjazd do výstavného areálu		F/ Ubytovanie	
E/ Parkovanie		G/ Gastronomické služby	



VŠEOBECNÉ PRAVIDLÁ

Dovoľujeme si Vás upozorniť na najdôležitejšie pravidlá pri montáži, demontáži a konaní výstavnej akcie. Prosíme Vás, aby ste sa v záujme plynulého a obojstranne príjemného priebehu všetkých uvedených etáp dôkladne oboznámili so Všeobecnými podmienkami účasti, ktoré sú súčasťou Závaznej prihlášky a ktoré ste sa svojim podpisom zaviazali rešpektovať.



I. TECHNICKÁ REALIZÁCIA VÝSTAVNÝCH EXPOZÍCIÍ

A/ Technickú realizáciu výstavných expozícií zabezpečuje organizátor, ktorý Vám poskytne kompletný servis:

- >>> bezplatné spracovanie úvodného projektu vrátane cenovej kalkulácie
- >>> kreativitu a flexibilitu priestorového riešenia výstavnej expozície vrátane grafických návrhov
- >>> komplexné zabezpečenie realizácie projektu výstavnej expozície
 - typové výstavné expozície zo skladačkových prvkov (Octanorm, Maxima, Kvartex)
 - atypické výstavné expozície z typových prvkov
 - poschodové výstavné expozície
 - individuálne výstavné expozície

B/ Vystavovateľ, ktorý si neobjednal technickú realizáciu u organizátora sa zaväzuje (informujte svojich realizátorov):

- >>> do 25. 02. 2020 predložiť projektovú dokumentáciu výstavnej expozície na schválenie a vyplnený formulár Schválenie projektovej dokumentácie (Katalóg služieb – formulár č. 18)
- >>> do 25. 02. 2020 predložiť potvrdenie o realizátorovi výstavnej expozície (Katalóg služieb - formulár 17)
- >>> do začiatku montáže predložiť živnostenské oprávnenie, alebo výpis z Obchodného registra
- >>> do začiatku montáže predložiť menný zoznam všetkých pracovníkov montážnej skupiny vrátane osvedčenia pracovníka, ktorý bude realizovať elektroinštaláciu podľa vyhlášky MPSVaR SR č.508/2009 Z.z. v znení neskorších predpisov a v prípade zväračských prác predložiť zväračský preukaz o spôsobilosti a špeciálne činnosti vyžadujúce špeciálne oprávnenia
- >>> do začiatku montáže predložiť schválenú projektovú dokumentáciu výstavnej expozície (Katalóg služieb - formulár 18) vrátane elektroprojektu
- >>> zložiť kauciu za výstavnú plochu
- >>> predložiť na vyžiadanie doklad o úhrade výstavnej plochy a všetkých objednaných služieb
- >>> predložiť na vyžiadanie doklad o úhrade poplatkov za schválenie projektu a revíziu elektroinštalácie fakturované na realizátora
- >>> **do začiatku montáže predložiť kópiu poistnej zmluvy - poistenie zodpovednosti za škodu spôsobenú vlastnou činnosťou** podľa článku XI. bod 2 Všeobecných podmienok účasti
- >>> prevziať výstavnú plochu od organizátora a po skončení demontáže odovzdať výstavnú plochu v pôvodnom stave
- >>> realizátor - vystavovateľ je povinný predložiť pri registrácii platnú revíziu správu o ochrannom a izolačnom stave el.strojov, prístrojov a zariadení, ktoré bude používať počas montáže, priebehu akcie a demontáže
- >>> dodržať všetky ustanovenia Všeobecných podmienok účasti a Technicko-bezpečnostných predpisov



II. PRAVIDLÁ PRE DOPRAVU

Vstup do výstavného areálu dopravnými prostriedkami je cez vjazdovú bránu na miesta určené organizátorom podľa umiestnenia výstavnej expozície. Vjazd pre vystavovateľov/realizátorov je možný po úhrade denného parkovného, alebo s parkovacím preukazom. Vodiči sú povinní rešpektovať pokyny strážnej služby. Motorové vozidlá musia vo výstavnom areáli dodržiavať dopravné značenia. **Motorové vozidlá môžu parkovať vo výstavnom areáli iba počas prevádzkovej doby určenej pre montáž, priebeh výstavnej akcie a demontáž.** Vjazd do výstavnej haly s motorovými vozidlami je zakázaný. Porušenie je pokutované čiastkou 200,- EUR



VŠEOBECNÉ PRAVIDLÁ

III. MONTÁŽ NA PRENAJATEJ VÝSTAVNEJ PLOCHE



Vystavovateľ/realizátor sa zaväzuje vykonávať montáž výstavnej expozície a mať uložený montážny materiál a exponáty na prenajatej výstavnej ploche. Obsadenie priestoru mimo prenajatej výstavnej plochy je možné na základe písomnej žiadosti doručenej organizátorovi najneskôr 10 dní pred začiatkom montáže za poplatok 20,- EUR/m²/hod. Organizátor si vyhradzuje výlučné právo určiť miesto mimo prenajatej výstavnej plochy, alebo nepovoliť obsadenie priestoru mimo prenajatej výstavnej plochy. Montážne práce v dňoch konania výstavnej akcie sú zakázané.

IV. NAVÁŽANIE



Navážanie výstavných expozícií, exponátov a montážneho materiálu sa uskutočňuje cez bránu určenú organizátorom.

V. ÚPRAVY MATERIÁLOV VO VÝSTAVNEJ EXPOZÍCIÍ



Vystavovateľ/realizátor sa zaväzuje všetky úpravy materiálov, ktoré tvoria akýkoľvek odpad realizovať iba na organizátorom určenom mieste za stanovených podmienok. **Vyrábať časti výstavných expozícií, prásiť, brúsiť, frézovať, alebo inak obťažovať ostatných vystavovateľov/realizátorov je vo výstavných halách zakázané a bude sankčne postihované.** Vystavovateľ/realizátor výstavnej expozície sa zaväzuje vopred objednať určené miesto na prípravu a úpravu materiálu. Organizátor stanoví poplatok za určené miesto individuálne, podľa rozsahu výstavnej akcie a rozsahu úpravy.

VI. ODPAD PRI MONTÁŽI A DEMONTÁŽI



Vystavovateľ/realizátor sa zaväzuje akýkoľvek odpad, ktorý vznikne počas realizácie výstavnej expozície odstrániť. Vzniknutý odpad z montážnej činnosti sa zaväzuje odstraňovať denne, alebo požiadať o túto službu organizátora za úhradu.

VII. USKLADNENIE OBALOV A MONTÁŽNYCH MATERIÁLOV



Vystavovateľ/realizátor sa zaväzuje obaly a montážny materiál uložiť v skladových priestoroch organizátora, resp. odviezť z výstavného areálu. V prípade nedodržania týchto pokynov, organizátor odvezie a uskladní obaly a montážny materiál na náklady vystavovateľa/realizátora.



VŠEOBECNÉ PRAVIDLÁ

VIII. OSVETLENIE HÁL



Priestorové osvetlenie výstavných hál bude zapnuté v čase montáže alebo demontáže a bude vypnuté 10 minút po ukončení doby montáže, alebo demontáže.

IX. ODOVZDANIE PLOCHY PRI DEMONTÁŽI



Vystavovateľ/realizátor sa zaväzuje odovzdať výstavnú plochu po demontáži výstavnej expozície v pôvodnom stave organizátorovi. V prípade poškodenia výstavnej plochy sa zaväzuje uhradiť náklady na jej opravu.

X. DOPLNENIE PROPAGAČNÝCH MATERIÁLOV



Doplnenie propagačných materiálov je možné v priebehu výstavnej akcie denne, v čase od 8,00 h do 9,00 h. a od 18,00 do 19,00 h. Vstup do haly zabezpečí organizátor na základe vystavovateľského preukazu.

XI. STRÁŽENIE EXPOZÍCIE A POISTENIE EXPONÁTOV



Organizátor nezodpovedá za poškodenie a straty výstavných exponátov. Organizátor odporúča individuálne stráženie expozícií (vid. Katalóg služieb – formulár 12), alebo poistenie exponátov a iného hnutelného majetku vystavovateľa/realizátora.

A PREVÁDZKOVÁ DOBA

21. – 24. 03. 2020

08,00 - 20,00 hod.

Organizátor si vyhradzuje právo vo výnimočných prípadoch povoliť vystavovateľovi/realizátorovi predčasnú montáž za dohodnutý poplatok. O vydanie povolenia na predčasnú montáž je nutné písomne požiadať najmenej 10 dní pred začiatkom montáže výstavnej akcie.

Organizátor si vyhradzuje právo vo výnimočných prípadoch povoliť vystavovateľovi/realizátorovi predĺženie prevádzkovej doby montáže za dohodnutý poplatok, ak je objednaný minimálne 12 hodín pred koncom montáže v daný deň. V posledný deň montáž nie je možné predĺžiť!!!

**B** VSTUP DO VÝSTAVNÉHO AREÁLU

Registrácia vystavovateľa/realizátora je presťahovaná do administratívnej budovy BUSINESS CENTER INCHEBA (výšková budova) Viedenská cesta 5, Bratislava. Vstup do výstavného areálu je možný až po registrácii vystavovateľa/realizátora na základe vystavovateľských, resp. montážnych preukazov.

Registrácia vystavovateľa >>> vystavovateľ prevezme objednané vystavovateľské preukazy a parkovacie preukazy. **Podmienkou registrácie a vstupu do výstavného areálu je úhrada všetkých faktúr za výstavnú plochu a objednané služby.** V prípade, že sa platba uskutočnila tesne pred termínom registrácie, vystavovateľ sa preukáže výpisom z účtu ako dokladom o zaplatení. Vystavovateľský preukaz oprávňuje vystavovateľa na vstup do výstavného areálu počas montáže, priebehu výstavnej akcie a demontáže. Nárok vystavovateľov na bezplatné preukazy podľa veľkosti výstavnej plochy je špecifikovaný vo formulári č. 14 z Katalógu služieb.

Registrácia realizátora >>> podmienkou registrácie realizátora je predloženie potvrdenia o schválení projektovej dokumentácie a elektroprojektu výstavnej expozície odborom projekcie organizátora; úhrada poplatkov za schválenie projektovej dokumentácie výstavnej expozície a revízie elektroinštalácie; predloženie menného zoznamu pracovníkov montážnej skupiny, vrátane osvedčenia pracovníka, ktorý realizuje elektroinštaláciu a v prípade zväračských prác zväračského preukazu o spôsobilosti; úhrada výstavnej plochy a objednaných služieb; predloženie revíznej správy o ochrannom a izolačnom stave el. strojov, prístrojov a zariadení, ktoré sa budú používať počas montáže, priebehu výstavnej akcie a demontáže; zloženie kaucie za každú výstavnú plochu; potvrdenia o realizátorovi výstavnej expozície (Katalóg služieb – formulár 17); živnostenského oprávnenia alebo výpisu z Obchodného registra a potvrdenia o poistení zodpovednosti za škodu spôsobenú vlastnou činnosťou; potvrdenie o poučení dodržiavania Technicko – bezpečnostných predpisov, všeobecných podmienok a Organizačných pokynov. Výška kaucie za plochu je stanovená na základe veľkosti objedanej výstavnej plochy nasledovne:

do 50 m ²	200,- EUR
nad 51 m ²	500,- EUR
401 m ² a viac	1000,- EUR

Po splnení týchto podmienok prevezme realizátor objednané montážne preukazy. Realizátor sa zaväzuje nosiť montážne preukazy na viditeľnom mieste. Pri nedodržaní tohto pokynu bude realizátorovi montážny preukaz nenávratne odobratý.

Prevádzková doba registrácie:	21. - 22. 03. 2020	08,00 - 14,00 hod.
	23. 03. 2020	08,00 - 17,00 hod.
	24. 03. 2020	08,00 - 19,00 hod.
	25. 03. 2020	08,00 - 10,00 hod.
Prevádzková doba pokladne:	21. - 22. 03. 2020	08,00 - 14,00 hod.
	23. 03. 2020	08,00 - 17,00 hod.
	24. 03. 2020	08,00 - 19,00 hod.
	25. 03. 2020	08,00 - 10,00 hod.

C VJAZD DO VÝSTAVNÉHO AREÁLU

Motorové vozidlá musia dodržiavať dopravné značenie a **opustiť výstavný areál každý deň najneskôr do skončenia prevádzkovej doby. Porušenie je pokutované čiastkou 200,- EUR.** Vjazd vlastných manipulačných prostriedkov je zakázaný. Vjazd do výstavného areálu výstaviska je cez vjazdovú bránu pri predložení vystavovateľského alebo montážneho preukazu za úhradu parkovného (osobné vozidlo 6,-EUR) alebo zakúpenia parkovacieho preukazu. Posledný deň (24. 3.) montáže bude k výstavným halám povolený vstup automobilmom na kauciu 50,- EUR/2 hodiny.

D PARKOVANIE

Parkovanie vozidiel vo výstavnom areáli po skončení prevádzkovej doby je povolené po nahlásení a úhrade parkovného na vyhradenom parkovisku. Parkovanie a vjazd vozidiel do výstavných hál je zakázaný. Pravidlá pre dopravu a parkovanie sa riadia podľa parkovacieho poriadku!

E TECHNICKÁ REALIZÁCIA VÝSTAVNÝCH EXPOZÍCIÍ

Vystavovateľ/realizátor sa zaväzuje dodržať všetky ustanovenia Všeobecných podmienok účasti, Organizačných pokynov a Technicko-bezpečnostných predpisov.

V prípade ich porušenia nebude umožnený vstup do výstavnej expozície vybudovaním zásteny a budú odpojené všetky technické privody.

Pri revízii výstavnej expozície musí vystavovateľ revíznemu technikovi a povereným zástupcom organizátora umožniť prehliadku expozície. **V posledný deň montáže, nie je možné vykonávať montážne práce, ktorá vytvárajú prach, piliny alebo farebný aerosól**

Elektroinštalačné a zväračské práce môže vykonávať iba pracovník, ktorý vlastní oprávnenie na tieto práce podľa vyhlášky MPSVaR SR č. 508/2009 Z.z. v znení neskorších predpisov resp. vlastní preukaz o spôsobilosti na zväračské práce. Zväračské práce je možné realizovať len po písomnom odsúhlasení organizátora a sú realizované na organizátorom určenom pracovnom mieste.

F DOPRAVNÉ, COLNÉ A MANIPULAČNÉ SLUŽBY VO VÝSTAVNOM AREÁLI

Organizátor poskytuje vystavovateľom/realizátorom výhradné špedičné služby a sprostredkuje výstavné colné služby.

Vystavovateľ/realizátor sa zaväzuje obaly a montážny materiál uložiť v skladových priestoroch organizátora, resp. odviezť z výstavného areálu. V prípade nedodržania týchto pokynov, organizátor odvezie a uskladní obaly a montážny materiál na náklady vystavovateľa/realizátora.

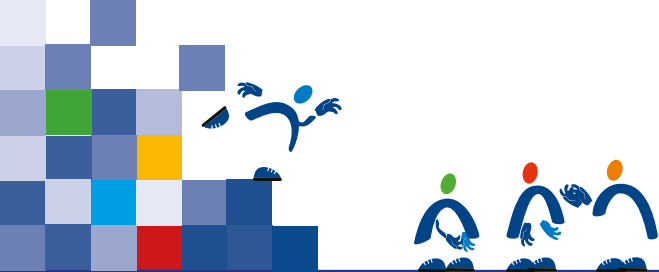

PRIEBEH VÝSTAVNEJ AKCIE

A PREVÁDZKOVÁ DOBA



25. - 28. 03. 2020

09,00 - 18,00 hod.

B VSTUP DO VÝSTAVNÉHO AREÁLU



Vystavovateľský preukaz oprávňuje na vstup do výstavného areálu počas prevádzkovej doby výstavnej akcie 1 hodinu pred otvorením a 1 hodinu po ukončení výstavnej akcie. Prvý deň veľtrhu (25. 3.) je vstup pre vystavovateľov povolený od 7,00 hod. Nárok vystavovateľov na bezplatné preukazy podľa veľkosti výstavnej plochy je špecifikovaný vo formulári č. 14 z Katalógu služieb. Vystavovateľské preukazy je možné si zakúpiť pri registračnom pulte v hotovosti podľa platného cenníka výstavnej akcie.

Vystavovateľský preukaz je neprenosný a platí pre vstup jednej osoby do výstavného areálu. Pri nedodržaní tohto pokynu bude vystavovateľovi vystavovateľský preukaz nenávratne odobratý.

C PRAVIDLÁ PRE NÁVŠTEVNÍKA



Počas výstavnej akcie je zakázané pohybovať sa vo výstavnom areáli na bicykli, skateboarde, kolieskových korčuľoch, dvojkolesových samovyvažovacích vozidlách a návštevník je povinný sa riadiť návštevníckym poriadkom.

D PRAVIDLÁ PRE VYSTAVOVATEĽA



Vystavovateľ je povinný pred odchodom z expozície skontrolovať a vypnúť všetky elektrospotrebiče od el.prúdu a umožniť každodenný prístup po skončení výstavnej doby do priestorov, kde sa nachádzajú el. spotrebiče a zariadenia pracovníkom Incheba, a.s. za účelom kontroly zapojenia. Vystavovateľ má zákaz používať elektrické variče ako náhradu varných konvíc a mikrovlnných rúr.

E VJAZD DO VÝSTAVNÉHO AREÁLU



Vjazd do výstavného areálu je cez vjazdovú bránu z Viedenskej cesty (spod Nového mosta), na základe zakúpeného príslušného parkovacieho preukazu (83,- EUR) alebo za úhradu parkovného (6,-EUR). Vjazd je povolený len pre osobné a úžitkové automobily do 3,5 t. Vjazd nákladných vozidiel nad 3,5t do výstavného areálu je počas konania výstavnej akcie zakázaný. Posledný deň výstavnej akcie je vjazd týchto vozidiel povolený 1 hodinu po ukončení výstavnej akcie.

F PARKOVANIE



Vystavovatelia s parkovacími preukazmi majú možnosť parkovať v areáli non-stop aj v noci v dňoch konania výstavnej akcie t.j. od 25. do 28. 03. 2020. Nočné parkovanie je povolené na vyhradenom „nočnom parkovisku“. Vystavovatelia bez parkovacích preukazov si môžu zakúpiť denné parkovanie v sume 6,-€/osobné vozidlo (10,-€ úžitkové vozidlo) na vstupe do areálu. Pokiaľ budú mať záujem o nočné parkovanie môžu si ho objednať u príslušného obchodného garanta vopred v sume 15,-€/noc s DPH. Parkovanie vo výstavnom areáli je povolené len na vyznačených parkovacích miestach. Parkovanie mimo vyznačených miest je zakázané. Pravidlá pre dopravu a parkovanie sa riadia podľa parkovacieho poriadku!

A PREVÁDZKOVÁ DOBA

		Prevádzková doba pokladne	
28. 03. 2020	19,00 - 24,00 hod.	28. 03. 2020	19,00 - 24,00 hod.
29. - 30. 03. 2020	08,00 - 20,00 hod.	29. - 30. 03. 2020	08,00 - 20,00 hod.

Demontáž nie je možné predĺžiť !!!

Vystavovateľ/realizátor sa zaväzuje dodržať prevádzkovú dobu demontáže. Demontáž výstavnej akcie začína bezprostredne po ukončení výstavnej akcie. Jednu hodinu po ukončení výstavnej akcie začína navádzanie prázdnych obalov uskladnených v skladových priestoroch organizátora. Jednu hodinu po ukončení výstavnej akcie budú odpojené všetky technické príklady (elektrina, voda a stlačený vzduch).

**B** VSTUP DO VÝSTAVNÉHO AREÁLU

Vstup do výstavného areálu je možný u vystavovateľov/realizátorov na základe vystavovateľských, resp. montážnych preukazov, ktoré vystavovateľ/realizátor už použil počas montáže a sú platné aj v čase demontáže.

**C** VJAZD DO VÝSTAVNÉHO AREÁLU

Motorové vozidlá musia dodržiavať dopravné značenie a opustiť areál výstaviska každý deň najneskôr do skončenia prevádzkovej doby. Porušenie je pokutované čiastkou 200,- EUR. Vjazd vlastných manipulačných prostriedkov je zakázaný. Vjazd do výstavného areálu je cez vjazdovú bránu z Viedenskej cesty (spod Nového mosta) pri predložení vystavovateľského alebo montážneho preukazu za úhradu parkovného alebo zakúpenia parkovacieho preukazu.

**D** PARKOVANIE

Parkovanie vozidiel vo výstavnom areáli po skončení prevádzkovej doby je povolené po nahlásení a úhrade parkovného na vyhradenom parkovisku. Parkovanie a vjazd vozidiel do výstavných hál je zakázaný. Pravidlá pre dopravu a parkovanie sa riadia podľa parkovacieho poriadku!

**E** DEMONTÁŽ VÝSTAVNÝCH EXPOZÍCIÍ A DEINŠTALÁCIA EXPONÁTOV

Vystavovateľ/realizátor sa zaväzuje k termínu ukončenia demontáže ukončiť deinštaláciu a odvoz exponátov. Nedodržanie termínu sa bude riadiť v zmysle článku IV. Všeobecných podmienok účasti. Ďalej sa zaväzuje ukončiť demontáž a odvoz výstavnej expozície, odovzdať výstavnú plochu v pôvodnom stave poverenému technikovi haly, ktorý na základe obhliadky plochy potvrdí doklad o vrátení kaucie. V prípade poškodenia výstavnej plochy sa vystavovateľ/realizátor zaväzuje uhradiť náklady na jej opravu. Vystavovateľ, ktorému zabezpečil realizáciu výstavnej expozície organizátor a mal zapožičané vybavenie, sa zaväzuje po skončení výstavnej akcie výstavnú expozíciu a vybavenie protokolárne odovzdať poverenému organizačnému pracovníkovi organizátora.



ORGANIZAČNÉ ZABEZPEČENIE VÝSTAVNEJ AKCIE

Manažér výstavnej akcie >>> Ľubica Nagyová
T +421-2-6727 2140 **F** +421-2-6727 2201 **M** +421-903-284 794
E lnagyova@incheba.sk

Garanti hál >>> Hala A1, A0, D - Drahomíra Salihbegović
T +421-2-6727 2139 **F** +421-2-6727 2201 **M** +421-911-100 736
E dsalihbegovic@incheba.sk

>>> Hala B1, Bstred - Monika Zvalová
T +421-2-6727 3090 **F** +421-2-6727 2201 **M** +421-911-100 714
E mzvalova@incheba.sk

>>> Hala B0, B2, VP - Natália Cíbková
T +421-2-6727 2414 **F** +421-2-6727 2201 **M** +421-911-100 702
E ncibikova@incheba.sk

A VÝSTAVNÝ SERVIS



- sa nachádza vo vstupnom priestore haly A1 a poskytuje nasledovné služby:
- faxovanie, kopírovanie - za úhradu v hotovosti
 - nahlásenie a odstraňovanie porúch počas výstavnej akcie

Zuzana Pavlačičová >>> T +421-2-6727 2691
 Peter Majerský – technik haly >>> M +421-0911-103 629

B KATALÓG VYSTAVOVATEĽOV



- predaj katalógov pri vstupe v pokladni,
- katalógy budú vystavovateľom doručené na výstavnú expozíciu v prvý deň výstavnej akcie

Inzercia a zápis vystavovateľov v katalógu vystavovateľov

Veronika Veselá >>> T +420-724-265 375 E vvesela@cskatalogy.cz

C PRESS CENTRUM



Hala A1 - akreditácia, služby novinárom, redakcia veľtržných novín

Press centrum >>> T +421-2-6727 2177
 Manažér marketingu a PR: Gabriela Nagyová >>> T +421-2-6727 3031 M +421-903-204 453
 Hovorkyňa: Martina Macková >>> T +421-2-6727 3345 M +421-911-100 726

D PROTOKOL



- Expo Club – 2. poschodie
- vstup oficiálnych hostí na výstavnú akciu
 - vstup VIP hostí na výstavnú akciu

sekretariát generálneho riaditeľa >>> T +421-2-6727 3332 M +421-903-204 454 E sgr@incheba.sk

E TELEKOMUNIKAČNÉ SLUŽBY



Telekomunikačné služby-internet
 Manažér IT: Peter Babej >>> T +421-2-6727 2125 M +421-903-282 128

Telekomunikačné služby-ISDN, analógová linka
 Andrej Klein >>> T +421-2-6727 2783 M +421-911-100 734

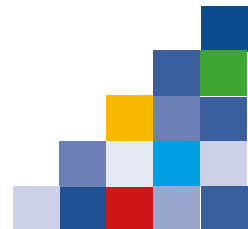

SLUŽBY, KONTAKTY

F UBYTOVANIE



Hotel EXPO*** priamo v areáli výstaviska Incheba Vám ponúka komfortné bývanie v širšom centre Bratislavy. V obklopení lužných lesov, v pešej dostupnosti do centra mesta a s vynikajúcim dopravným napojením bude pre Vás pracovný i súkromný pobyt v Bratislave potešením.

Hotel EXPO *** ponúka ubytovanie v 39 jednolôžkových a dvojlôžkových izbách a v 3 apartmánoch. Každá izba má vlastnú kúpeľňu, TV, rozhlas, telefón s priamou voľbou a pripojenie na internet.

Recepcia >>> T +421-2-6727 3121 F +421-2-6727 2542 E hotel@incheba.sk

www.hotelexpo.sk

G GASTRONOMICKÉ SLUŽBY



- Hotel Expo ***
- Občerstvenie hala A1, B1

Počas výstavnej akcie je možné objednať cateringové služby priamo na stánok

GTG Group >>> p. Chovan >>> M +421-908 943 222 E info@cocktailtime.sk



SLUŽBY, KONTAKTY

ADRESA ORGANIZÁTORA

>>>

Incheba, a.s., Viedenská cesta 3-7, 851 01 Bratislava

T +421-2-6727 1111, 6727 2194 **F** +421-2-6727 2055

E coneco@incheba.sk **W** www.incheba.sk

INÉ KONTAKTY

Obchodný riaditeľ
Slavomír Machala

>>>

T +421-2-6727 2138 **M** +421-903-963 338

Riaditeľ správy areálu
Igor Gažo

>>>

T +421-2-6727 2420 **M** +421-903-963 346

Projekcia
Alan Ďuratný

>>>

T +421-2-6727 2224 **M** +421-903-963 348

Doprava a špedícia
Peter Lukačka

>>>

T +421-2-6727 2402 **M** +421-903-282 102

Autorizovaný bezpečnostný technik
Veronika Kevešová

>>>

T +421-2-6727 2617 **M** +421-911-659 902