



ITF SLOVAKIATOUR

POĽOVNÍCTVO A ODDYCH

23.-26.1.2020

Žiadame vystavovateľov, ktorí si neobjednali realizáciu výstavných expozícií u organizátora, aby oboznámili realizátora s týmito Organizačnými pokynmi.

ORGANIZAČNÉ POKYNY

Pre montáž, priebeh výstavnej akcie a demontáž
(Dôležité informácie pre vystavovateľov a realizátorov výstavných expozícií)



INCHEBA
EXPO BRATISLAVA



TERMÍNOVNÍK A OBSAH

TERMÍNOVNÍK PRÍPRAVY VÝSTAVNEJ AKCIE

| TERMÍN UZÁVIERKY | OBSAH ČINNOSTI |
|------------------|---|
| 13.12.2019 | objednať konferenčné miestnosti |
| 13.12.2019 | objednať vystavovateľské pozvánky |
| 13.12.2019 | objednať realizáciu výstavnej expozície |
| 13.12.2019 | objednať nábytok a vybavenie |
| 13.12.2019 | objednať prívody elektrickej energie a prívody vody |
| 13.12.2019 | odovzdať projektovú dokumentáciu na schválenie |
| 13.12.2019 | objednať preukazy, parkovacie karty |
| 13.12.2019 | objednať telekomunikačné služby |
| 13.12.2019 | objednať hostesky, tlmočenie |
| 13.12.2019 | objednať stráženie, upratovanie |
| 13.12.2019 | objednať špedičné a manipulačné služby |
| 20.01.2020 | začiatok montáže |
| 22.01.2020 | koniec montáže |
| 23.01.2020 | začiatok konania výstavnej akcie |
| 26.01.2020 | koniec výstavnej akcie |
| 26.01.2020 | začiatok demontáže |
| 28.01.2020 | koniec demontáže |

Objednané služby počas montáže budú faktúrované s príplatkom 50%.
Organizátor si vyhradzuje právo objednávku služieb po termíne uzávierky odmietnuť.

OBSAH

| | | | |
|--|--------|--|---------|
| TERMÍNOVNÍK | str. 2 | 3. DEMONTÁŽ | str. 9 |
| VŠEOBECNÉ PRAVIDLÁ | str. 3 | A/ Prevádzková doba | |
| 1. MONTÁŽ | str. 6 | B/ Vstup do výstavného areálu | |
| A/ Prevádzková doba | | C/ Vjazd do výstavného areálu | |
| B/ Vstup do výstavného areálu | | D/ Parkovanie | |
| C/ Vjazd do výstavného areálu | | E/ Demontáž výstavných expozícií a deinštalácia exponátov | |
| D/ Parkovanie | | 4. SLUŽBY, KONTAKTY | str. 10 |
| E/ Technická realizácia výstavných expozícií | | A/ Výstavný servis | |
| F/ Dopravné, colné a manipulačné služby vo výstavnom areáli | | B/ Press centrum | |
| 2. PRIEBEH VÝSTAVNEJ AKCIE | str. 8 | C/ Protokol | |
| A/ Prevádzková doba | | D/ Telekomunikačné služby - internet | |
| B/ Vstup do výstavného areálu | | E/ Ubytovanie | |
| C/ Pravidlá pre návštevníka | | F/ Gastronomické služby | |
| D/ Pravidlá pre vystavovateľa | | | |
| E/ Vjazd do výstavného areálu | | | |
| F/ Parkovanie | | | |



VŠEOBECNÉ PRAVIDLÁ

Dovoľujeme si Vás upozorniť na najdôležitejšie pravidlá pri montáži, demontáži a dobe konania výstavnej akcie. Prosíme Vás, aby ste sa v záujme plynulého a obojstranne príjemného priebehu všetkých uvedených etáp dôkladne oboznámili so Všeobecnými podmienkami účasti, ktoré sú súčasťou Závaznej prihlášky a ktoré ste sa svojim podpisom zaviazali rešpektovať.



I. TECHNICKÁ REALIZÁCIA VÝSTAVNÝCH EXPOZÍCIÍ

A/ Technickú realizáciu výstavných expozícií zabezpečuje organizátor, ktorý Vám poskytne kompletný servis:

- >>> bezplatné spracovanie úvodného projektu vrátane cenovej kalkulácie
- >>> kreativitu a flexibilitu priestorového riešenia výstavnej expozície vrátane grafických návrhov
- >>> komplexné zabezpečenie realizácie projektu výstavnej expozície
 - typové výstavné expozície zo skladačkových prvkov (Octanorm, Maxima, Kvartex)
 - atypické výstavné expozície z typových prvkov
 - poschodové výstavné expozície
 - individuálne výstavné expozície

B/ Vystavovateľ, ktorý si neobjednal technickú realizáciu u organizátora sa zaväzuje:

- >>> do 13.12.2019 predložiť projektovú dokumentáciu výstavnej expozície na schválenie a vyplnený formulár Schválenie projektovej dokumentácie (Katalóg služieb – formulár č. 18)
- >>> do 13.12.2019 predložiť potvrdenie o realizátorovi výstavnej expozície (Katalóg služieb - formulár 17)
- >>> do začiatku montáže predložiť živnostenské oprávnenie, alebo výpis z Obchodného registra
- >>> do začiatku montáže predložiť menný zoznam všetkých pracovníkov montážnej skupiny vrátane osvedčenia pracovníka, ktorý bude realizovať elektroinštaláciu podľa vyhlášky MPSVaR SR č.508/2009 Z.z. v znení neskorších predpisov a v prípade zväračských prác predložiť zväračský preukaz o spôsobilosti a špeciálne činnosti vyžadujúce špeciálne oprávnenia
- >>> do začiatku montáže predložiť schválenú projektovú dokumentáciu výstavnej expozície (Katalóg služieb - formulár 18) vrátane elektroprojektu
- >>> zložiť kauciu za výstavnú plochu
- >>> predložiť na vyžiadanie doklad o úhrade výstavnej plochy a všetkých objednaných služieb
- >>> predložiť na vyžiadanie doklad o úhrade poplatkov za schválenie projektu, servisný poplatok a revíziu elektroinštalácie fakturované na realizátora
- >>> do začiatku montáže predložiť kópiu poistnej zmluvy - poistenie zodpovednosti za škodu spôsobenú vlastnou činnosťou
- >>> prevziať výstavnú plochu od organizátora a po skončení demontáže odovzdať výstavnú plochu v pôvodnom stave
- >>> realizátor - vystavovateľ je povinný predložiť pri registrácii platnú revíziu správu o ochrannom a izolačnom stave el.strojov, prístrojov a zariadení, ktoré bude používať počas montáže, priebehu akcie a demontáže
- >>> dodržať všetky ustanovenia Všeobecných podmienok účasti a Technicko-bezpečnostných predpisov

II. PRAVIDLÁ PRE DOPRAVU



Vstup do výstavného areálu dopravnými prostriedkami je cez vjazdovú bránu na miesta určené organizátorom podľa umiestnenia výstavnej expozície. Vjazd pre vystavovateľov/realizátorov je možný po úhrade denného parkovného, alebo s parkovacím preukazom. Vodiči sú povinní rešpektovať pokyny strážnej služby. Motorové vozidlá musia vo výstavnom areáli dodržiavať dopravné značenia. Motorové vozidlá môžu parkovať vo výstavnom areáli iba počas prevádzkovej doby určenej pre montáž, priebeh výstavnej akcie a demontáž. Vjazd do výstavnej haly s motorovými vozidlami je zakázaný. Porušenie je pokutované čiastkou 200,- EUR.



VŠEOBECNÉ PRAVIDLÁ

III. MONTÁŽ NA PRENAJATEJ VÝSTAVNEJ PLOCHE



Vystavovateľ/realizátor sa zaväzuje vykonávať montáž výstavnej expozície a mať uložený montážny materiál a exponáty na prenajatej výstavnej ploche. Obsadenie priestoru mimo prenajatej výstavnej plochy je možné na základe písomnej žiadosti doručenej organizátorovi najneskôr 10 dní pred začiatkom montáže za poplatok 20,- EUR/m²/hod. Organizátor si vyhradzuje výlučné právo určiť miesto mimo prenajatej výstavnej plochy, alebo nepovoliť obsadenie priestoru mimo prenajatej výstavnej plochy. Montážne práce v dňoch konania výstavnej akcie sú zakázané.

IV. NAVÁŽANIE



Navážanie výstavných expozícií, exponátov a montážneho materiálu sa uskutočňuje cez bránu určenú organizátorom. V prípade požiadavky vystavovateľa/realizátora na otvorenie brány v blízkosti jeho výstavnej plochy, organizátor zabezpečí túto službu za poplatok 10,- EUR.

V. ÚPRAVY MATERIÁLOV VO VÝSTAVNEJ EXPOZÍCIÍ



Vystavovateľ/realizátor sa zaväzuje všetky úpravy materiálov, ktoré tvoria akýkoľvek odpad realizovať iba na organizátorom určenom mieste za stanovených podmienok. Vyrábať časti výstavných expozícií, prášiť, brúsiť, frézovať, alebo inak obťažovať ostatných vystavovateľov/realizátorov je vo výstavných halách zakázané a bude sankčne postihované. Vystavovateľ/realizátor výstavnej expozície sa zaväzuje vopred objednať určené miesto na prípravu a úpravu materiálu. Organizátor stanoví poplatok za určené miesto individuálne, podľa rozsahu výstavnej akcie a rozsahu úpravy.

VI. ODPAD PRI MONTÁŽI A DEMONTÁŽI



Vystavovateľ/realizátor sa zaväzuje akýkoľvek odpad, ktorý vznikne počas realizácie výstavnej expozície odstrániť. Vzniknutý odpad z montážnej činnosti sa zaväzuje odstraňovať denne, alebo požiadať o túto službu organizátora za úhradu.

VII. USKLADNENIE OBALOV A MONTÁŽNYCH MATERIÁLOV



Vystavovateľ/realizátor sa zaväzuje obaly a montážny materiál uložiť v skladových priestoroch organizátora, resp. odviezť z výstavného areálu. V prípade nedodržania týchto pokynov, organizátor odvezie a uskladní obaly a montážny materiál na náklady vystavovateľa/realizátora.



VŠEOBECNÉ PRAVIDLÁ

VIII. OSVETLENIE HÁL



Priestorové osvetlenie výstavných hál bude zapnuté v čase montáže alebo demontáže a bude vypnuté 10 minút po ukončení doby montáže, alebo demontáže.

IX. ODOVZDANIE PLOCHY PRI DEMONTÁŽI



Vystavovateľ/realizátor sa zaväzuje odovzdať výstavnú plochu po demontáži výstavnej expozície v pôvodnom stave organizátorovi. V prípade poškodenia výstavnej plochy sa zaväzuje uhradiť náklady na jej opravu.

X. DOPLNENIE PROPAGAČNÝCH MATERIÁLOV



Doplnenie propagačných materiálov je možné v priebehu výstavnej akcie denne, v čase od 8,00 h do 19,00 h. Vstup do haly zabezpečí organizátor na základe vystavovateľského preukazu.

XI. STRÁŽENIE EXPOZÍCIE A POISTENIE EXPONÁTOV



Organizátor nezodpovedá za poškodenie a straty výstavných exponátov. Organizátor odporúča individuálne stráženie expozícií (vid. Katalóg služieb – formulár 12), alebo poistenie exponátov a iného hnutelného majetku vystavovateľa/realizátora.



A PREVÁDZKOVÁ DOBA

20. – 22. 01. 2020

08,00 - 20,00 hod.

Organizátor si vyhradzuje právo vo výnimočných prípadoch povoliť vystavovateľovi/realizátorovi predčasnú montáž za dohodnutý poplatok. O vydanie povolenia na predčasnú montáž je nutné písomne požiadať najmenej 10 dní pred začiatkom montáže výstavnej akcie.

Organizátor si vyhradzuje právo vo výnimočných prípadoch povoliť vystavovateľovi/realizátorovi predĺženie prevádzkovej doby montáže za dohodnutý poplatok, ak je objednaný minimálne 12 hodín pred koncom montáže v daný deň. V posledný deň montáž nie je možné predĺžiť!!!



B VSTUP DO VÝSTAVNÉHO AREÁLU

Registrácia vystavovateľa/realizátora prebieha v administratívnej budove BUSINESS CENTER INCHEBA (výšková budova) Viedenská cesta 5, Bratislava. Vstup do výstavného areálu je možný až po registrácii vystavovateľa/realizátora na základe vystavovateľských, resp. montážnych preukazov.

Registrácia vystavovateľa >>> vystavovateľ prevezme objednané vystavovateľské preukazy a parkovacie preukazy. **Podmienkou registrácie a vstupu do výstavného areálu je úhrada všetkých faktúr za výstavnú plochu a objednané služby.** V prípade, že sa platba uskutočnila tesne pred termínom registrácie, vystavovateľ sa preukáže výpisom z účtu ako dokladom o zaplatení. Vystavovateľský preukaz oprávňuje vystavovateľa na vstup do výstavného areálu počas montáže, priebehu výstavnej akcie a demontáže. Nárok vystavovateľov na bezplatné preukazy podľa veľkosti výstavnej plochy je špecifikovaný vo formulári č. 14 z Katalógu služieb.

Registrácia realizátora >>> podmienkou registrácie realizátora je predloženie potvrdenia o schválení projektovej dokumentácie a elektroprojektu výstavnej expozície odborom projekcie organizátora; úhrada poplatkov za schválenie projektovej dokumentácie výstavnej expozície, servisného poplatku a revízie elektroinštalácie; predloženie menného zoznamu pracovníkov montážnej skupiny, vrátane osvedčenia pracovníka, ktorý realizuje elektroinštaláciu a v prípade zväračských prác zväračského preukazu o spôsobilosti; úhrada výstavnej plochy a objednaných služieb; predloženie revíznej správy o ochrannom a izolačnom stave el. strojov, prístrojov a zariadení, ktoré sa budú používať počas montáže, priebehu výstavnej akcie a demontáže; zloženie kaucie za každú výstavnú plochu; potvrdenia o realizátorovi výstavnej expozície (Katalóg služieb – formulár č.17); živnostenského oprávnenia alebo výpisu z Obchodného registra a potvrdenia o poistení zodpovednosti za škodu spôsobenú vlastnou činnosťou; potvrdenie o poučení dodržiavania Technicko – bezpečnostných predpisov, všeobecných podmienok a Organizačných pokynov. Výška kaucie za výstavnú akciu je stanovená na základe veľkosti objednanej výstavnej plochy nasledovne:

| | |
|-----------------------|-----------|
| do 50 m ² | 200,- EUR |
| nad 50 m ² | 500,- EUR |

KAUCIU JE MOŽNÉ UHRADIŤ LEN V HOTOVOSTI!

Po splnení týchto podmienok prevezme realizátor objednané montážne preukazy, resp. si ich zakúpi v cene 45,- EUR + DPH /osoba. Realizátor sa zaväzuje nosiť montážne preukazy na viditeľnom mieste. Pri nedodržaní tohto pokynu bude realizátorovi montážny preukaz nenávratne odobratý.

| | | |
|--------------------------------------|--------------------|--------------------|
| Prevádzková doba registrácie: | 20. - 21. 01. 2020 | 08,00 - 17,00 hod. |
| | 22. 01. 2020 | 08,00 - 19,00 hod. |
| | 23. 01. 2020 | 08,00 - 10,00 hod. |
| Prevádzková doba pokladne: | 20. - 21.01.2020 | 08,00 - 17,00 hod. |
| | 22. 01. 2020 | 08,00 - 19,00 hod. |
| | 23. 01. 2020 | 08,00 - 10,00 hod. |
| | 26. 01. 2020 | 18,00 - 23,00 hod. |
| | 27. - 28.01.2020 | 08,00 - 16,00 hod. |

C VJAZD DO VÝSTAVNÉHO AREÁLU

Motorové vozidlá musia dodržiavať dopravné značenie a opustiť výstavný areál každý deň najneskôr do skončenia prevádzkovej doby. Porušenie je pokutované čiastkou 200,- EUR. Vjazd vlastných manipulačných prostriedkov je zakázaný. Vjazd do výstavného areálu výstaviska je možný po predložení vystavovateľského alebo montážneho preukazu za úhradu parkovného alebo zakúpenia parkovacieho preukazu.

D PARKOVANIE

Parkovanie vozidiel vo výstavnom areáli po skončení prevádzkovej doby montáže je zakázané. Parkovanie a vjazd vozidiel do výstavných hál je zakázaný.

E TECHNICKÁ REALIZÁCIA VÝSTAVNÝCH EXPOZÍCIÍ

Vystavovateľ/ realizátor sa zaväzuje dodržať všetky ustanovenia Všeobecných podmienok účasti a Technicko-bezpečnostných predpisov. V prípade ich porušenia nebude umožnený vstup do výstavnej expozície vybudovaním zásteny a budú odpojené všetky technické privody. Pri revízii výstavnej expozície musí vystavovateľ revíznemu technikovi a povereným zástupcom organizátora umožniť prehliadku expozície.

Elektroinštalačné a zväračské práce môže vykonávať iba pracovník, ktorý vlastní oprávnenie na tieto práce podľa vyhlášky MPSVaR SR č. 508/2009 Z.z. v znení neskorších predpisov resp. vlastní preukaz o spôsobilosti na zväračské práce. Zväračské práce je možné realizovať len po písomnom odsúhlasení organizátora a sú realizované na organizátorom určenom pracovnom mieste.

F DOPRAVNÉ, COLNÉ A MANIPULAČNÉ SLUŽBY VO VÝSTAVNOM AREÁLI

Organizátor poskytuje vystavovateľom/realizátorom výhradné špedičné služby a sprostredkuje výstavné colné služby.

Vystavovateľ/realizátor sa zaväzuje obaly a montážny materiál uložiť v skladových priestoroch organizátora, resp. odviezť z výstavného areálu. V prípade nedodržania týchto pokynov, organizátor odvezie a uskladní obaly a montážny materiál na náklady vystavovateľa/realizátora.

Posledný deň montáže bude k hale B1, B-stred, B2 vstup automobilov za kauciu 50,-EUR / 2 hodiny.

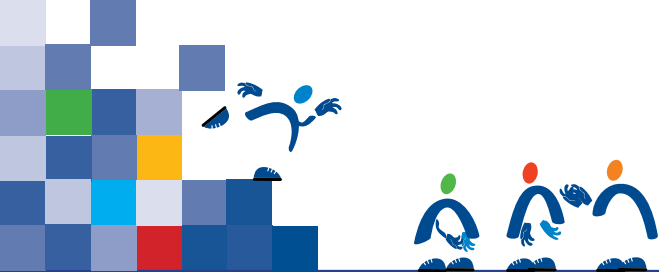

PRIEBEH VÝSTAVNEJ AKCIE

A PREVÁDZKOVÁ DOBA



| | | |
|--------------|--------------------|-----------------------------|
| 23. 01. 2020 | 09,00 - 18,00 hod. | vstup pre odbornú verejnosť |
| 24. 01. 2020 | 09,00 - 13,00 hod. | vstup pre odbornú verejnosť |
| 24. 01. 2020 | 13,00 - 18,00 hod. | vstup pre verejnosť |
| 25. 01. 2020 | 10,00 - 18,00 hod. | vstup pre verejnosť |
| 26. 01. 2020 | 10,00 - 17,00 hod. | vstup pre verejnosť |



B VSTUP DO VÝSTAVNÉHO AREÁLU

Vystavovateľský preukaz oprávňuje na vstup do výstavného areálu počas prevádzkovej doby výstavnej akcie 1 hodinu pred otvorením a 1 hodinu po ukončení výstavnej akcie. Nárok vystavovateľov na bezplatné preukazy podľa veľkosti výstavnej plochy je špecifikovaný vo formulári č. 14 z Katalógu služieb. Vystavovateľské preukazy je možné si zakúpiť pri registračnom pulte v hotovosti podľa platného cenníka výstavnej akcie.

Vystavovateľský preukaz je neprenosný a platí pre vstup jednej osoby do výstavného areálu. Pri nedodržaní tohto pokynu bude vystavovateľovi vystavovateľský preukaz nenávratne odobratý.

C PRAVIDLÁ PRE NÁVŠTEVNÍKA



Počas výstavnej akcie je zakázané pohybovať sa vo výstavnom areáli na bicykli, skatebode, kolieskových korčuliach, dvojkolesových samovyvažovacích vozidlách a je povinný sa riadiť návštevníckym poriadkom.

D PRAVIDLÁ PRE VYSTAVOVATEĽA



Vystavovateľ je povinný pred odchodom z expozície skontrolovať a vypnúť všetky elektrospotrebiče od el.prúdu a umožniť každodenný prístup po skončení výstavnej doby do priestorov, kde sa nachádzajú el. spotrebiče a zariadenia pracovníkom Incheba, a.s. za účelom kontroly zapojenia. Vystavovateľ má zákaz používať elektrické variče ako náhradu varných konvíc a mikrovlnných rúr.

E VJAZD DO VÝSTAVNÉHO AREÁLU



Vjazd do výstavného areálu je cez vjazdovú bránu z Viedenskej cesty (spod mosta SNP), na základe zakúpeného príslušného parkovacieho preukazu alebo za úhradu parkovného. Vjazd je povolený len pre osobné a úžitkové automobily do 3,5 t. Vjazd nákladných vozidiel nad 3,5t do výstavného areálu je počas konania výstavnej akcie zakázaný. Posledný deň výstavnej akcie je vjazd týchto vozidiel povolený 1 hodinu po ukončení výstavnej akcie.

F PARKOVANIE



Vystavovatelia s parkovacími preukazmi majú možnosť parkovať v areáli non-stop aj v noci v dňoch konania výstavnej akcie t.j. od 23. do 26. 1. 2020. Vystavovatelia bez parkovacích preukazov si môžu zakúpiť denné parkovanie v sume 6,-€/osobné vozidlo (10,-€ úžitkové vozidlo) na vstupe do areálu. Pokiaľ budú mať záujem o nočné parkovanie môžu si ho objednať u príslušného obchodného garanta vopred v sume 15,-€/noc. Parkovanie vo výstavnom areáli je povolené len na vyznačených parkovacích miestach. Parkovanie mimo vyznačených miest je zakázané. Pravidlá pre dopravu a parkovanie sa riadia podľa parkovacieho poriadku!

A PREVÁDZKOVÁ DOBA

| | |
|--------------------|------------------|
| 26. 01. 2020 | 18,00 - 23,00 h. |
| 27. - 28. 01. 2020 | 08,00 - 16,00 h. |

demontáž nie je možné predĺžiť !!!

Vystavovateľ/realizátor sa zaväzuje dodržať prevádzkovú dobu demontáže. Demontáž výstavnej akcie začína bezprostredne po ukončení výstavnej akcie. Jednu hodinu po ukončení výstavnej akcie začína navádzanie prázdnych obalov uskladnených v skladových priestoroch organizátora. Jednu hodinu po ukončení výstavnej akcie budú odpojené všetky technické prívody (elektrina, voda a stlačený vzduch).

B VSTUP DO VÝSTAVNÉHO AREÁLU

Vstup do výstavného areálu je možný u vystavovateľov/realizátorov na základe vystavovateľských, resp. montážnych preukazov, ktoré vystavovateľ/realizátor už použil počas montáže a sú platné aj v čase demontáže.

C VJAZD DO VÝSTAVNÉHO AREÁLU

Motorové vozidlá musia dodržiavať dopravné značenie a opustiť areál výstaviska každý deň najneskôr do skončenia prevádzkovej doby. Porušenie je pokutované čiastkou 200,- EUR. Vjazd vlastných manipulačných prostriedkov je zakázaný. Vjazd do výstavného areálu je cez vjazdovú bránu pri predložení vystavovateľského alebo montážneho preukazu a za úhradu parkovného alebo zakúpenie parkovacieho preukazu.

D PARKOVANIE

Parkovanie vozidiel vo výstavnom areáli po skončení prevádzkovej doby demontáže je zakázané. Parkovanie a vjazd vozidiel do výstavných hál je zakázaný.

E DEMONTÁŽ VÝSTAVNÝCH EXPOZÍCIÍ A DEINŠTALÁCIA EXPONÁTOV

Vystavovateľ/realizátor sa zaväzuje k termínu ukončenia demontáže ukončiť deinštaláciu a odvoz exponátov. Nedodržanie termínu sa bude riadiť v zmysle Všeobecných podmienok účasti. Ďalej sa zaväzuje ukončiť demontáž a odvoz výstavnej expozície, odovzdať výstavnú plochu v pôvodnom stave poverenému technikovi haly, ktorý na základe obhliadky plochy potvrdí doklad o vrátení kaucie. V prípade poškodenia výstavnej plochy sa vystavovateľ/realizátor zaväzuje uhradiť náklady na jej opravu. Vystavovateľ, ktorému zabezpečil realizáciu výstavnej expozície organizátor a mal zapožičané vybavenie, sa zaväzuje po skončení výstavnej akcie výstavnú expozíciu a vybavenie protokolárne odovzdať poverenému organizačnému pracovníkovi organizátora.



SLUŽBY, KONTAKTY

ORGANIZAČNÉ ZABEZPEČENIE VÝSTAVNEJ AKCIE

| | | |
|-------------------------|-----|--|
| Manažér výstavnej akcie | >>> | Ernest Nagy T +421-2-6727 2588 F +421-2-6727 2201 M +421-903-464 920, E enagy@incheba.sk |
| Organizačný pracovník | >>> | Renáta Urbančoková T +421-2-6727 3106 F +421-2-6727 2201 M +421-903-209 660, E rurbancokova@incheba.sk |
| | >>> | Martina Šubová T +421-2-6727 2128 F +421-2-6727 2201 M +421-911-100 715, E msubova@incheba.sk |

A VÝSTAVNÝ SERVIS



sa nachádza vo vstupnom priestore haly A1 a poskytuje nasledovné služby:

- faxovanie, kopírovanie - za úhradu v hotovosti
- nahlásenie a odstraňovanie porúch počas výstavnej akcie

| | | |
|-------------------------------|-----|--------------------|
| Zuzana Pavlačičová | >>> | T +421-2-6727 2691 |
| Igor Gažo | >>> | M +421-903-963 346 |
| Peter Majerský – technik haly | >>> | M +421-911-103 629 |

B PRESS CENTRUM



Hala A1 - akreditácia, služby novinárom

| | | |
|---|-----|--|
| Press centrum | >>> | T +421-2-6727 2177 |
| Manažér marketingu a PR: Gabriela Nagyová | >>> | T +421-2-6727 3031 M +421-903-204 453 |
| Hovorkyňa: Martina Macková | >>> | T +421-2-6727 3345 M +421-911-100 726 E mmackova@incheba.sk |

C PROTOKOL



- Expo Club – 2. poschodie
- vstup oficiálnych hostí na výstavnú akciu
 - vstup VIP hostí na výstavnú akciu

| | | |
|-----------------------------------|-----|--|
| sekretariát generálneho riaditeľa | >>> | T +421-2-6727 3332 M +421-903-204 454 E sgr@incheba.sk |
|-----------------------------------|-----|--|

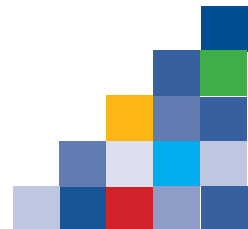

SLUŽBY, KONTAKTY

D TELEKOMUNIKAČNÉ SLUŽBY - INTERNET



Telekomunikačné služby-internet

Manažér IT: Peter Babej >>> T +421-2-6727 2125 M +421-903-282 128

Telekomunikačné služby-ISDN, analógová linka

Igor Gažo >>> T +421-2-6727 2691 M +421-903-963 346

E UBYTOVANIE



Hotel Expo***

- apartmány, jedno, dvojlôžkové
- hotelové sejfy
- zmenáreň
- obchodné a rokovacie priestory s kompletným servisom
- úschovňa batožín
- telefón, fax, poštové služby
- internetové pripojenie v izbách***
- príjem satelitných TV programov
- parkovanie priamo pri hoteli

HOTEL EXPO*** Ubytovanie v jedno a dvojposteľových izbách a v apartmánoch. Každá izba má vlastnú kúpeľňu s vaňou a WC, TV, rádio, telefón a internet.

Recepcia >>> T +421-2-6727 5111, 3121 F +421-2-6727 2542 E hotel@incheba.sk

F GASTRONOMICKÉ SLUŽBY



- Hotel Expo ***
- Občerstvenie hala A1, B1

Počas výstavnej akcie je možné objednať cateringové služby priamo na stánok

>>> p. Chovan >>> M +421-908-943 222 E info@cocktailtime.sk



SLUŽBY, KONTAKTY

ADRESA ORGANIZÁTORA

>>>

Incheba, a.s., Viedenská cesta 3-7, 851 01 Bratislava

T +421-2-6727 2588, 6727 3106 **F** +421-2-6727 2201

E slovakiatour@incheba.sk **W** www.incheba.sk

INÉ KONTAKTY

Obchodný riaditeľ
Slavomír Machala

>>>

T +421-2-6727 2138

M +421-903-963 338

Riaditeľ správy areálu
Igor Gažo

>>>

T +421-2-6727 2691

M +421-903-963 346

Projekcia
Alan Ďuratný

>>>

T +421-2-6727 2224

M +421-903-963 348

Doprava a špedícia
Peter Lukačka

>>>

T +421-2-6727 2402

M +421-903-282 102

Autorizovaný bezpečnostný technik
Veronika Kevešová

>>>

T +421-2-6727 2420

M +421-911-659 902